muro in pietra Hall - *1951*

vetrata in ferro finestra - hall - *1951*

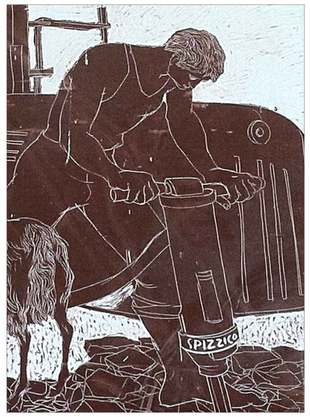

opera artistica di *Spizzico*

porta d' ingresso sala Fitto - disegno di Favia - *1969*

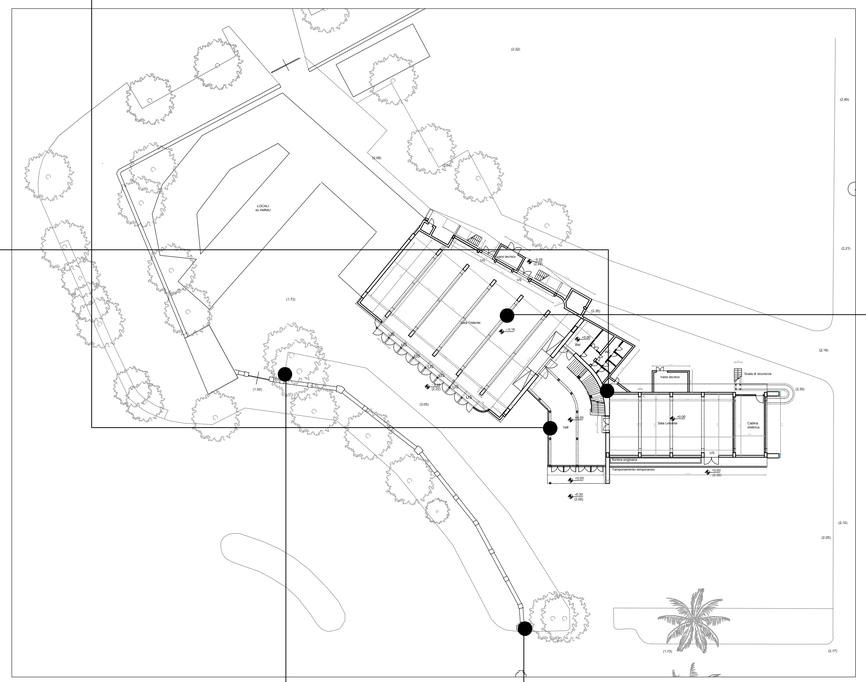

recizione e cancello laterale - *1938*

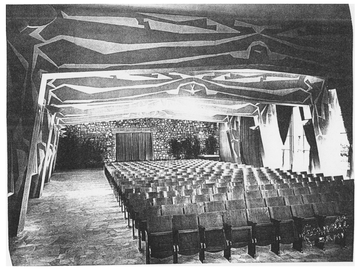

sala Tridente - Amerigo Tot - *1951*

saggio per ricercare le opere di Amerigo Tot - *1951*

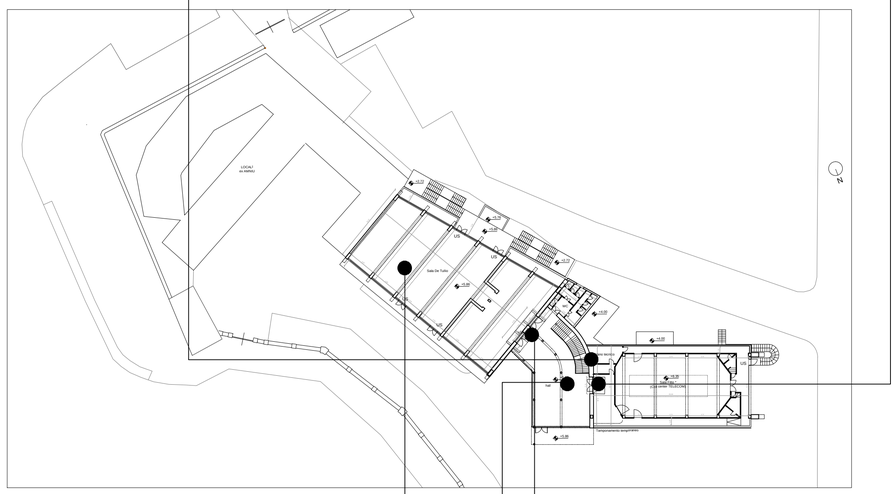

pavimento hall - *1951*

sala regia - *1961*

controsoffitto di legno - *1961*

portale d'ingresso Fiera del Levante attribuito a Saverio Dioguardi - *1938*

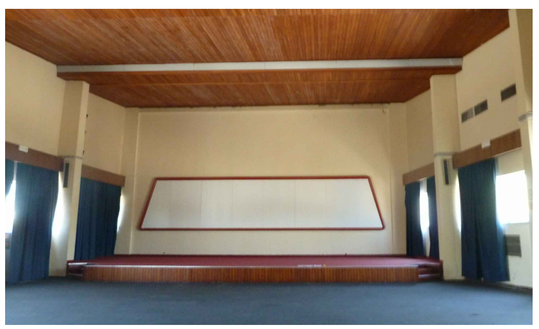

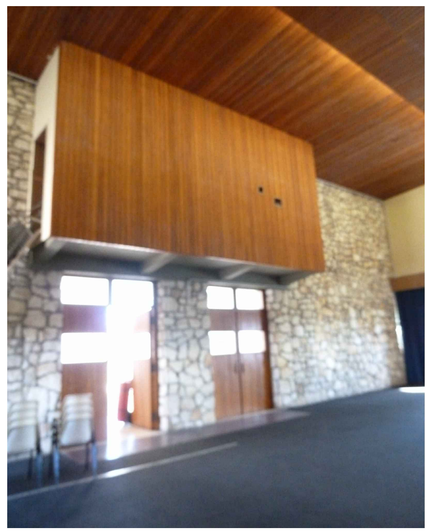

Comune di Bari
Regione Puglia
Fondazione Apulia Film Commission

Restauro e Ristrutturazione del Palazzo del Mezzogiorno - Padiglione 81 della Fiera del Levante - per la sede della

APULIA FILM HOUSE

progetto esecutivo

coordinamento generale progettazione
progettazione esecutiva architettonica:
arch. Mauro Sàito
via Cardinale M. Mimmi, n. 32 - 70124 Bari - 080.5093952 - saitoba@maurosaito.it
con: arch. Rosa Giacomobello, arch. Michele Liuzzi

progetto esecutivo strutture, interventi di miglioramento sismico, coordinamento della sicurezza:
esse ingegneria s.r.l
corso Vittorio Emanuele II, n. 171 - 70122 Bari - 080.5210493 - info@esseingegneria.it
ing. Nicola Stefanelli
arch. Micaela Pignatelli
con: geom. Paolo Danza, Felice Di Chito, ing. Umberto Gallo, geom. Mauro Modugno, ing. Giada Paolotti, ing. Giuseppe Sofia

impianti tecnologici e speciali, piano di manutenzione:
ing. Massimiliano Quarta
via Cardinale M.Mimmi, n. 32 - 70124 Bari - 080.5093952 - quartaingegneria@gmail.com
con: ing. Sabrina Soffietto, ing. Roberto Sabato, p.i. Francesco Di Pompa, ing. Nicola M. Ugenti

consulente per la museologia e le tecnologie audiovisive:
ing. Raphael Mayer Aboav

geologia: dott. geol. Antonino Greco
indagini e diagnostica: Landnet di U. Caiò & C. s.n.c.

responsabile unico del procedimento (Fondazione Apulia Film Commission)
dott. Silvio Maselli

DOCUMENTAZIONE DETTAGLI COSTRUTTIVI E OPERE ARTISTICHE

SA. 06

scala 1:500 archivio 1111 settembre 2013